

# 『朝日自動車グループ 共通学生フリーパス』

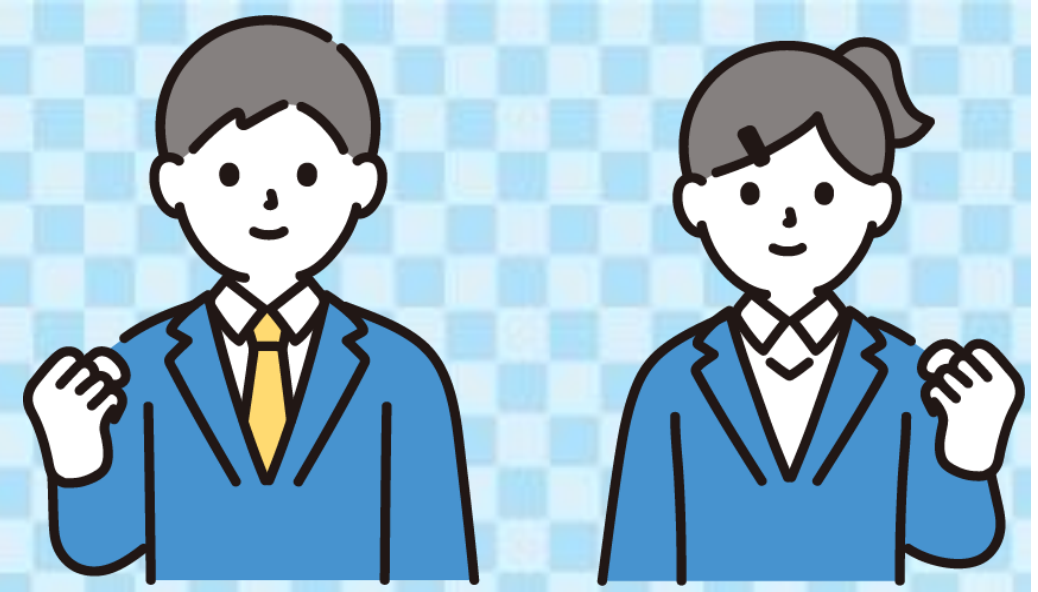

これ1枚で朝日自動車グループ5社※1の全路線※2が乗り放題！！

※1…朝日自動車(株)・川越観光自動車(株)・阪東自動車(株)・茨城急行自動車(株)・国際十王交通(株)の5社でご利用いただけます。

※2…各社が指定する『朝日自動車グループ共通学生フリーパスでご利用できない路線』を除きます。

※ご購入の前に必ず以下の内容をご確認下さい。

## 【発売券種・金額】

- ・大人(中学生・高校生・大学生)  
半年定期券：32,000円
- ・小児(小学生以下)  
半年定期券：16,000円

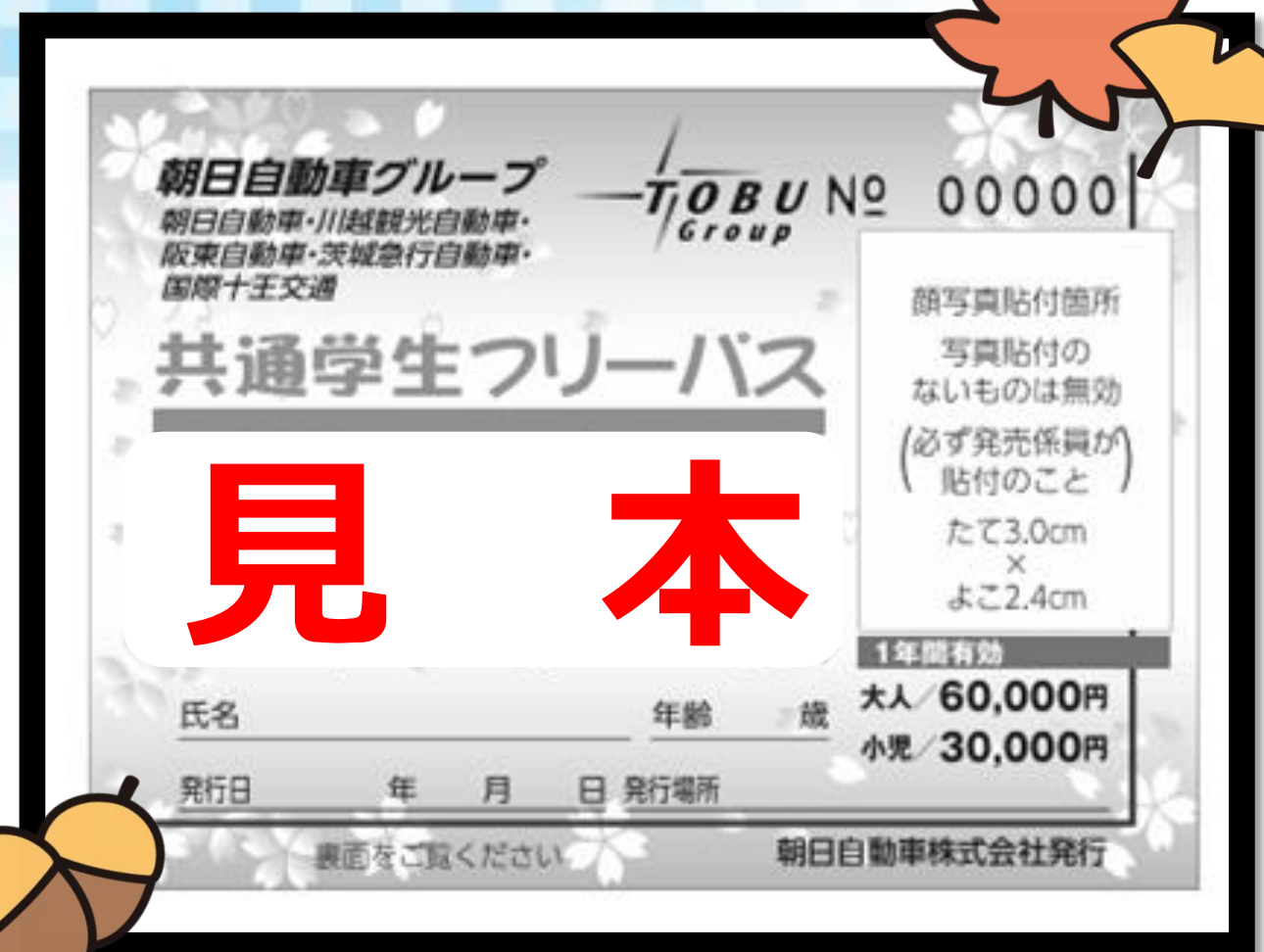

## 【お支払方法】

- ①各営業所窓口：現金・クレジットカード      ②各社の指定する発売所：現金のみ

## 【発売期間】

2024年9月17日～2024年10月31日まで

## 【購入時に必要なもの】

- ①証明写真 運転免許証サイズ(脱帽・上三分身)/たて約3.0cm×よこ約2.4cm

※直近6ヶ月以内に撮影し、指定のサイズに切り取ったもので、素顔がはっきり分かる写真をご用意ください。

※プリクラ等で撮影したものなど、加工をした証明写真は使用できません。

- ②下記のいずれかの証明証

ア) 通学証明書

イ) 学生証(通学定期券発行控えがあるもの)

ウ) 購入申込書の所定欄に記入をし、学校印を押したもの(学校指定の通学証明書がない場合)

①、②の2点がそろわない場合は発行をいたしかねます。

## 【通用期間】

2024年10月1日～2025年3月31日まで

※購入時期に関わらず、通用開始日は2024年10月1日～となります。

## 【お問合せ先】

### ●朝日自動車株式会社

- ・越谷営業所 ☎048-970-5170
- ・菅蒲営業所 ☎0480-87-2161
- ・本庄営業所 ☎0495-21-7703
- ・太田営業所 ☎0276-48-3626
- ・杉戸営業所 ☎0480-34-8001
- ・久喜営業所 ☎0480-24-3902
- ・加須営業所 ☎0480-61-7330
- ・境営業所 ☎0280-87-0780

### ●川越観光自動車株式会社

- ・森林公園営業所 ☎0493-56-2001

### ●阪東自動車株式会社

- ・我孫子営業所 ☎04-7185-2771

### ●茨城急行自動車株式会社

- ・松伏営業所 ☎048-992-0031
- ・古河営業所 ☎0280-33-0787

### ●国際十王交通株式会社

- ・熊谷営業所 ☎048-521-3560

## 【発売場所】

①各営業所窓口

②各社の指定する発売所

- \* 朝日自動車(株)北越谷営業所 \* 藤川屋 \* サラダ館児玉店 \* 日大衣料 \* 翰成堂書店 \* あげお お土産・観光センター
- \* 洗光舎クリーニング \* クサマクリーニング \* ガーヤちゃんの蔵屋敷 \* むさしや酒店 \* ブックス・エンドウ本店
- \* 観光物産館ぶらっと♪ぎょうだ \* 鈴木自転車預り所(茨城県古河市) \* 東松山バス定期券発売所 \* 秩父鉄道観光バス
- \* 本庄インフォメーションセンター \* 小川町観光案内所「むすびめ」 \* 蓮田市商工会 \* ロータリーギフト柏店
- \* ひまわり堂桶川マイン店 (他店舗での発売は行っておりません)

## 【乗車路線】

朝日自動車グループ5社、全営業所の一般路線バス（一部除く）にご乗車いただけます。

※一部ご利用できない路線バスについては、別紙に記載する『朝日自動車グループ共通学生フリーパスでご利用できない路線』をご確認ください。

## 【ご注意】

- ※1 通用期間開始後の**払い戻し（解約）・再発行・環境定期（エコ定期）**の取扱いは**いたしません**。
- ※2 他の割引との併用は**できません**。（環境定期など）
- ※3 定期券に記名されているご本人様のみご利用可能です。
- ※4 写真の上からシールを貼ること等は不正になり得ますのでお止めください。
- ※5 各社が運行する臨時バス、高速路線バス、受託運行バス、各自治体のコミュニティバスならびに各社が指定する『朝日自動車グループ共通学生フリーパスでご利用できない路線』はご利用いただけませんのでご注意ください。
- ※6 他社との共同運行区間では、当グループ便のみご利用可能です。
- ※7 深夜バスでは本券提示の上、割増運賃分（深夜バス運賃半額）をお支払い願います。
- ※8 今回発売期間後の次期発売は、2025年3月下旬に予定しております。
- ※9 その他につきましては各社の運送約款によります。
- ※10 詳細については各社にお問い合わせください。

## 『朝日自動車グループ共通学生フリーパスでご利用できない路線』（2024年8月末時点）

※下記路線は変更になる事があります。下記路線以外の臨時運行につきましても、ご利用できない場合がございます。  
詳細につきましては、各営業所へお問い合わせください。

**朝日自動車**

通常・臨時運行関係

- ・北越谷駅西口～さいたまスタジアム 線
- ・モラージュ菫蒲～(直行)～久喜駅西口 線
- ・モラージュ菫蒲中央口～(急行)～久喜駅西口 線
- ・春日部駅東口～(直行)～大風公園 線(大風あげ祭り臨時便)
- ・せんげん台駅～しらこぼと水上公園 線(プール臨時便)
- ・浦和美園駅～しらこぼと水上公園 線(プール臨時便)
- ・幸手駅～桜まつり会場 線(桜まつり臨時便)
- ・羽生駅西口～羽生総合病院、埼玉純真短期大学、  
イオンモール羽生南口～イオンモール羽生 線
- ・JR行田駅～古代蓮の里 線(運臨時便)
- ・吹上駅～(直行)～総合教育センター 線(教職員採用試験臨時便)
- ・上尾駅東口、蓮田駅西口～(直行)～伊奈学園 線  
(教職員採用試験臨時便)
- ・熊谷駅～(直行)～熊谷スポーツ文化公園(ラグビー場)

コミュニティ・受託運行関係

- ・五霞町役場～幸手駅 線
- ・行田市市内循環
- ・羽生市市内循環
- ・五霞町コミュニティ交通(ごかりん号)
- ・加須市デマンド・シャトル・循環(かぞ絆号)
- ・春日部市市内循環(春バス)
- ・鴻巣市市内循環(フラワー号)
- ・野田市コミュニティバス(まめバス)
- ・杉戸町町内巡回バス
- ・上尾市市内循環バス(ぐるっとくん)
- ・宮代町町内循環バス

**阪東自動車**

コミュニティ・受託運行関係

- ・我孫子市コミュニティバス(あびバス)
- ・天王台駅北口～湖北駅北口～布佐駅南口 (布佐ルート実証運行)

**川越観光自動車**

通常・臨時運行関係

- ・高坂駅東口～ピオニウオーク東松山 線
- ・鶴ヶ島駅西口～西武文理 線
- ・高速路線バス全線
- ・鳩山NT線・東京電機大学線・黒山線の各臨時便
- ・森林公園駅～森林公園中央口 線(森林公園イベント開催時)

コミュニティ・受託運行関係

- ・東松山市内循環バス(大谷コース、唐子コース)
- ・桶川市内循環バス
- ・鳩山町営路線バス(全線)
- ・熊谷駅～(直行)～熊谷スポーツ文化公園(ラグビー場)
- ・熊谷駅～(直行)～熊谷ドーム 線

**茨城急行自動車**

通常・臨時運行関係

- ・東武動物公園駅～東武動物公園東ゲート 線
- ・東武動物公園駅～東武動物公園西ゲート 線
- ・古河駅西口～歴史博物館前～古河総合公園 線(桃まつり臨時便)

コミュニティ・受託運行関係

- ・野田市コミュニティバス(まめバス)
- ・古河市コミュニティバス(ぐるりん号)

**国際十王交通**

通常・臨時運行関係

- ・高速バス全線
- ・熊谷駅～(直行)～熊谷スポーツ文化公園(ラグビー場)
- ・籠原駅南口～熊谷さくら運動公園

コミュニティ・受託運行関係

- ・熊谷市コミュニティバス(ほたる号、直実号)

以上